

1900

12.00 11.85

11.30 13.00

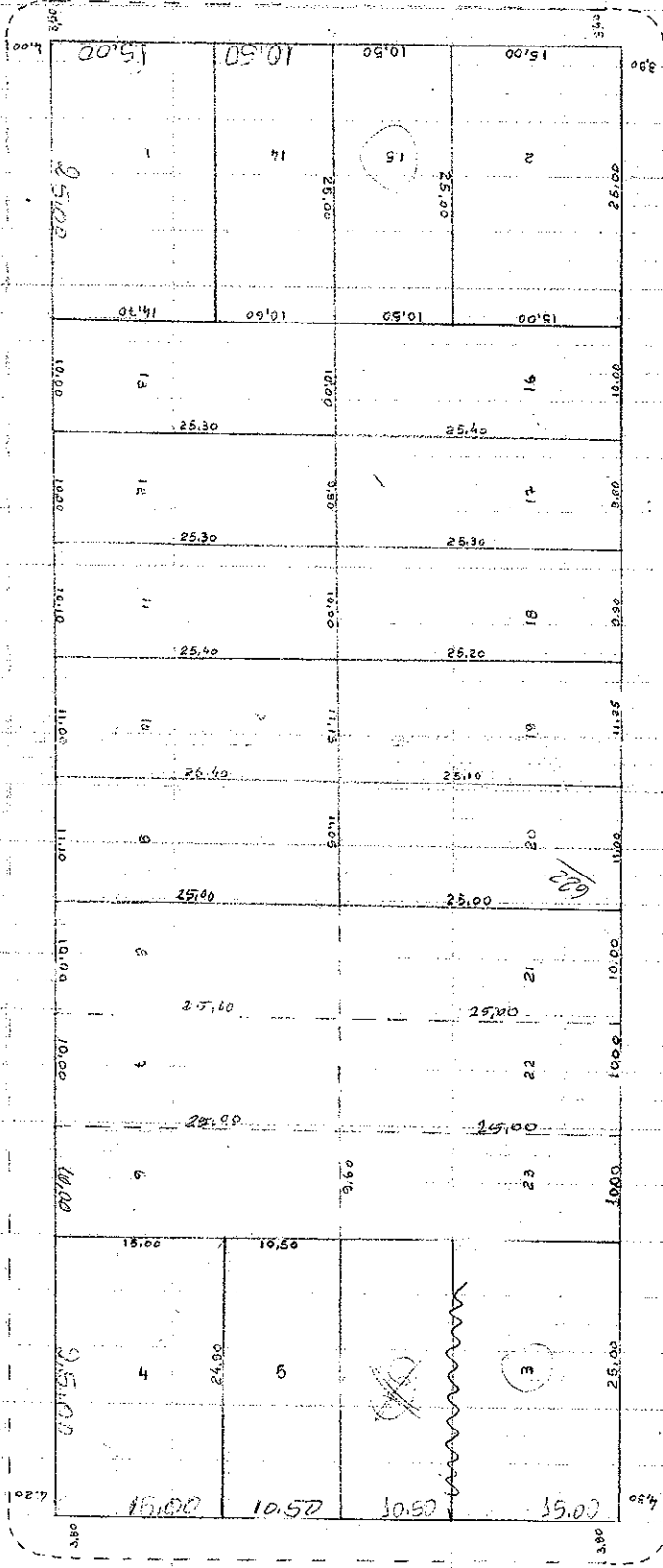

4021
RUB 12 DE WATU 1500

4021 - 1500 WATU

12
0.02
1.200

RUB 12 DE WATU 1500

12

PREFEITURA MUNICIPAL DE SANTO ANGELO
 PROPRIETARIO - COMPROSSARIO - ENDEREI 15.973-5

DEPARTAMENTO DE ANTONIO DE ESTRADAS
 DE RODAGEM (DAER)

14ª RESIDÊNCIA

Residência 14

Z 4 S 02 L 122 6 APT. P X

Rua 14 de Maio
 Localização do imóvel 1505

Exerc.	N.º Conhecimento	Aliq.	Valor Venal em NCr\$	Imposto em NCr\$	Taxa de Expediente	Taxa de Serv. Urbanos	Data dos Pagamentos
		0,7%	700,00			1090x3	1.ª Parcela 2.ª Parcela 3.ª Parcela

1. CARACTERISTICA DO TERRENO

Baldio Murado Cercado Plano Alagado Mais alto que a rua Mais baixo que a rua Active Com construção clandestina Declive Encravado

ESTADO DE CONSERVAÇÃO DA CONSTRUÇÃO
 ótimo bom regular mau

5. SERVIÇOS URBANOS
 1 Limpeza pública sim não
 2 Iluminação pública sim não
 3 Conservação de pavimento. sim não
 4 Vigilância sim não

6. ONERAÇÃO
 1 Passelo sim não
 2 Trazida murada sim não
 3 com construção clandestina sim não

Pontos Valor do m² NCr\$ + % Coeficiente % NCr\$
 A.C. Valor do terreno NCr\$ 1800

2. MELHORAMENTOS DO LOGRADOURO

PAVIMENTAÇÃO
 25 Asfalto 20 Paralelepípedo 15 Pedra Irregular 10 Meta-flo 5 Sem calçamento 0 Rua projetada

INSTALAÇÕES
 25 Água estadual 10 Esgoto cloacal 10 Esgoto pluvial 10 Luz domiciliar 10 Iluminação a mercúrio 10 Iluminação fluorescente 5 Iluminação comum 0 sem iluminação

35 45 20

3. UTILIZAÇÃO
 Residência própria
 Residência alugada
 Comércio
 Comérc. próprio
 Comérc. alugado
 Indústria
 Indústria própria
 Indústria alugada

7. ANOS DE CONSTRUÇÃO
 1 até 10
 2 10 até 15
 3 15 até 20
 4 20 até 25
 5 25 até 30
 6 mais de 30 anos

4. PARTES DO PREDIO	CLASSIFICAÇÃO DO MATERIAL EMPREGADO	CONT. MAX.	PONTOS
FUNDAÇÕES	15 Estacas de concreto 16 Blocos de concreto 10 Alvenaria de pedra	15	
PAREDES	15 Alvenaria dupla ext. 16 Alvenaria simples 8 Climatex ou similar 8 Madeira dupla 5 Madeira simples 2 Madeira bruta	15	
COBERTURA	10 Telhas de cim. amianto 8 Telhas de zinco 9 Telhas de concreto 8 Telhas de barro	10	
FORRO	10 Laje - tijolo - concr. 7 Estuque 8 Coccex ou similar 5 Madeira seneel 1 Madeira bruta 0 Nenhum	10	
REVESTIM. INTERNO	8 Lambris 7 Azulejo 5 Reboco simples 0 Nenhum	15	
REVESTIM. EXTERNO	8 Pastilhas 7 Liocerâmica ou similar 8 Pedra natural 7 Cimento batido 5 " salpicado 3 Reboco simples 0 Nenhum	5	
PINTURA	5 Óleo 5 Plástica 2 Carga 0 Nenhuma	5	
PISOS	10 Mármore 8 Parquet 9 Vulcaxo 8 Cerâmica 6 Ladrilho hidráulico 5 Madeira m. 3 Cimento alisado 2 Madeira simples 0 Nenhum	10	
ESQUADRIAS	10 Alumínio 7 Ferr 8 Madeira de lei 0 Nenhuma	10	
INSTALAÇÃO SANITARIA	4 Gabinete sanitário 2 Cozinha 0 Nenhuma	6	
INSTALAÇÃO ELÉTRICA	2 Espesa 4 Embutidas 0 Nenhuma	4	
Total máx.		100	
Construção em mau estado			TOTAL

INTERIOR:
 Valor do m² NCr\$ Coeficiente Área m² Valor da construção NCr\$
 Valor do imóvel NCr\$

Localização do Imóvel: Rua 19 de Maio, N.º 1505
 Taxa de Expediente: 15.547,00
 Taxa de Serv. Urbanos: 4.302,30
 Data dos Pagamentos:
 1.ª Parcela
 2.ª Parcela
 3.ª Parcela

Exerc.	N.º Conhecimento	Aliq.	Valor Venal em NC\$	Imposto em NC\$	Local	Quadra	Lote
	37		9.009,00	15.547,00			

ESTADO DE CONSERVAÇÃO DA CONSTRUÇÃO		CARACTERÍSTICA DO TERRENO	
ótimo	<input type="checkbox"/>	1. Baldo	<input checked="" type="checkbox"/>
bom	<input type="checkbox"/>	2. Murado	<input checked="" type="checkbox"/>
regular	<input type="checkbox"/>	3. Cercado	<input type="checkbox"/>
mau	<input type="checkbox"/>	4. Plano	<input checked="" type="checkbox"/>
		5. Alagado	<input type="checkbox"/>
		6. Mais alto que a rua	<input type="checkbox"/>
		7. Mais baixo que a rua	<input type="checkbox"/>
		8. Active	<input type="checkbox"/>
		9. Com construção clandestina	<input type="checkbox"/>
		10. Declive	<input type="checkbox"/>
		11. Encravado	<input type="checkbox"/>
5. SERVIÇOS URBANOS		6. ONERAÇÃO	
1. Limpeza pública	<input checked="" type="checkbox"/> sim <input type="checkbox"/> não	1. Passivo	<input checked="" type="checkbox"/> sim <input type="checkbox"/> não
2. Iluminação pública	<input checked="" type="checkbox"/> sim <input type="checkbox"/> não	2. Testada murada	<input checked="" type="checkbox"/> sim <input type="checkbox"/> não
3. Conservação do calçamento.	<input checked="" type="checkbox"/> sim <input type="checkbox"/> não	3. Com construção clandestina	<input type="checkbox"/> sim <input type="checkbox"/> não
4. Vigilância	<input type="checkbox"/> sim <input checked="" type="checkbox"/> não	Pontos Valor do m²	
		NC\$ + % Coeficiente / - % NC\$	
		A. C. Valor do terreno	
		NC\$ 5.010	
Pontos Valor do m²		Área constr. m²	
NC\$		NC\$	
Coeficiente		Valor da construção	
NC\$		NC\$	

2. MELHORAMENTOS DO LOGRADOURO		3. UTILIZAÇÃO	
1. Pavimentação	25	1. Residência	<input type="checkbox"/>
2. Asfalto	20	2. Residência alugada	<input type="checkbox"/>
3. Paralelepípedo	15	3. Comércio	<input type="checkbox"/>
4. Pedra irregular	10	4. Comérc. próprio	<input type="checkbox"/>
5. Meio-fio	5	5. Comérc. alugado	<input type="checkbox"/>
6. Sem calçamento	0	6. Indústria	<input type="checkbox"/>
7. Rua projetada	0	7. Indústria própria	<input type="checkbox"/>
		8. Indústria alugada	<input type="checkbox"/>
		9. Outras	<input type="checkbox"/>
INSTALAÇÕES		7. ANOS DE CONSTRUÇÃO	
1. Água estadual	25	1. até 10	<input type="checkbox"/>
2. Esgoto esgotal	10	2. 10 até 15	<input type="checkbox"/>
3. Esgoto pluvial	10	3. 15 até 20	<input type="checkbox"/>
4. Luz domiciliar	10	4. 20 até 25	<input type="checkbox"/>
5. Iluminação a mercúrio	10	5. 25 até 30	<input type="checkbox"/>
6. Iluminação fluorescente	5	6. mais de 30 anos	<input type="checkbox"/>
7. Iluminação comum	0		
8. sem iluminação	0		

1. CARACTERÍSTICA DO TERRENO		3. UTILIZAÇÃO	
1. Baldo	<input checked="" type="checkbox"/>	1. Residência	<input type="checkbox"/>
2. Murado	<input checked="" type="checkbox"/>	2. Residência alugada	<input type="checkbox"/>
3. Cercado	<input type="checkbox"/>	3. Comércio	<input type="checkbox"/>
4. Plano	<input checked="" type="checkbox"/>	4. Comérc. próprio	<input type="checkbox"/>
5. Alagado	<input type="checkbox"/>	5. Comérc. alugado	<input type="checkbox"/>
6. Mais alto que a rua	<input type="checkbox"/>	6. Indústria	<input type="checkbox"/>
7. Mais baixo que a rua	<input type="checkbox"/>	7. Indústria própria	<input type="checkbox"/>
8. Active	<input type="checkbox"/>	8. Indústria alugada	<input type="checkbox"/>
9. Com construção clandestina	<input type="checkbox"/>	9. Outras	<input type="checkbox"/>
10. Declive	<input type="checkbox"/>	7. ANOS DE CONSTRUÇÃO	
11. Encravado	<input type="checkbox"/>	1. até 10	<input type="checkbox"/>
		2. 10 até 15	<input type="checkbox"/>
		3. 15 até 20	<input type="checkbox"/>
		4. 20 até 25	<input type="checkbox"/>
		5. 25 até 30	<input type="checkbox"/>
		6. mais de 30 anos	<input type="checkbox"/>

INTERIOR:		TOTAL	
Valor do m²	Coeficiente	Valor do m²	Coeficiente
NC\$	NC\$	NC\$	NC\$
Área	Valor da construção	Área	Valor da construção
m²	NC\$	m²	NC\$
Valor do imóvel		Valor do imóvel	
NC\$		NC\$	
Desconto de % N.º		Desconto de % N.º	
NC\$		NC\$	
Último valor lançado		Último valor lançado	
NC\$		NC\$	
TOTAL		TOTAL	
Construção em mau estado		Construção em mau estado	
100		100	
Total apurado		Total apurado	
NC\$		NC\$	

PREFEITURA MUNICIPAL DE SANTO ÂNGELO
 PROPRIETÁRIO - COMPROMISSÁRIO - ENDER 15.975-1
 DEPARTAMENTO AUTÔNOMO DE ESTRADAS DE RODAGEM
 116 RESIDÊNCIA
 Concedido *mgusca*

Rua 1.ª de Maio
 Localização do imóvel N.º 106
 1505
 7 4 0 122 8 APT. P Z
 Quadra Lote Local

Exerc.	N.º Contencimento	Aliq.	Valor Venal em NC:R\$	Imposto em NC:R\$	Taxa de Expediente	Taxa de Serv. Urbanos	1.ª Parcela	2.ª Parcela	3.ª Parcela	Data dos Pagamentos
	097		4222,43	ISENTO	1300,3					

ESTADO DE CONSERVAÇÃO DA CONSTRUÇÃO		5. SERVIÇOS URBANOS		6. OBRERAÇÃO			
ótimo	bom	regular	mau	sim	não	sim	não
		<input checked="" type="checkbox"/>		<input checked="" type="checkbox"/>	<input type="checkbox"/>	<input checked="" type="checkbox"/>	<input type="checkbox"/>
		<input checked="" type="checkbox"/>	<input type="checkbox"/>	<input checked="" type="checkbox"/>	<input type="checkbox"/>	<input checked="" type="checkbox"/>	<input type="checkbox"/>
		<input checked="" type="checkbox"/>	<input type="checkbox"/>	<input checked="" type="checkbox"/>	<input type="checkbox"/>	<input checked="" type="checkbox"/>	<input type="checkbox"/>
		<input checked="" type="checkbox"/>	<input type="checkbox"/>	<input checked="" type="checkbox"/>	<input type="checkbox"/>	<input checked="" type="checkbox"/>	<input type="checkbox"/>
		<input checked="" type="checkbox"/>	<input type="checkbox"/>	<input checked="" type="checkbox"/>	<input type="checkbox"/>	<input checked="" type="checkbox"/>	<input type="checkbox"/>
		<input checked="" type="checkbox"/>	<input type="checkbox"/>	<input checked="" type="checkbox"/>	<input type="checkbox"/>	<input checked="" type="checkbox"/>	<input type="checkbox"/>
		<input checked="" type="checkbox"/>	<input type="checkbox"/>	<input checked="" type="checkbox"/>	<input type="checkbox"/>	<input checked="" type="checkbox"/>	<input type="checkbox"/>
		<input checked="" type="checkbox"/>	<input type="checkbox"/>	<input checked="" type="checkbox"/>	<input type="checkbox"/>	<input checked="" type="checkbox"/>	<input type="checkbox"/>
		<input checked="" type="checkbox"/>	<input type="checkbox"/>	<input checked="" type="checkbox"/>	<input type="checkbox"/>	<input checked="" type="checkbox"/>	<input type="checkbox"/>

1. CARACTERÍSTICA DO TERRENO		2. MELHORAMENTOS DO LOGRADOURO		3. UTILIZAÇÃO	
1 <input type="checkbox"/>	Baldio	25 <input type="checkbox"/>	Asfalto	1 <input checked="" type="checkbox"/>	Residência própria
2 <input checked="" type="checkbox"/>	Mirado	20 <input type="checkbox"/>	Paralelepípedo	2 <input type="checkbox"/>	Residência alugada
3 <input type="checkbox"/>	Cercado	16 <input checked="" type="checkbox"/>	Pedra irregular	3 <input type="checkbox"/>	Comércio
4 <input checked="" type="checkbox"/>	Plano	10 <input checked="" type="checkbox"/>	Melo-fio	4 <input type="checkbox"/>	Comérc. próprio
5 <input type="checkbox"/>	Alagado	5 <input type="checkbox"/>	Sem calçamento	5 <input type="checkbox"/>	Comérc. alugado
6 <input type="checkbox"/>	Mais alto que a rua	0 <input type="checkbox"/>	Rua projetada	6 <input type="checkbox"/>	Indústria
7 <input type="checkbox"/>	Mais baixo que a rua	0 <input type="checkbox"/>	Instalações	7 <input type="checkbox"/>	Indústria própria
8 <input type="checkbox"/>	Ativo	25 <input checked="" type="checkbox"/>	Água estadual	8 <input type="checkbox"/>	Indústria alugada
9 <input type="checkbox"/>	Com construção clandestina	10 <input type="checkbox"/>	Esgoto cloacal	9 <input type="checkbox"/>	Outras:
10 <input checked="" type="checkbox"/>	Ocioso	45	Esgoto pluvial	10 <input type="checkbox"/>	
11 <input type="checkbox"/>	Encravado	20	Luz domiciliar	1 <input type="checkbox"/>	até 10
			Luz pública	2 <input checked="" type="checkbox"/>	10 até 15
			Iluminação a mercúrio	3 <input type="checkbox"/>	15 até 20
			Iluminação fluorescente	4 <input type="checkbox"/>	20 até 25
			Iluminação comum	5 <input type="checkbox"/>	25 até 30
			sem iluminação	6 <input type="checkbox"/>	mais de 30 anos

INTERIOR:		VALOR DO TERRENO	
Pontos	Valor do m² NC:R\$	Desconto de %	Último valor lançado NC:R\$
47	114,00		
Pontos	Valor do m² NC:R\$	Desconto de %	Último valor lançado NC:R\$

4. PARTES DO PRÉDIO		CLASSIFICAÇÃO DO MATERIAL EMPREGADO		CONT. MAX.		PONTOS	
FUNDAÇÕES	15	15	Escalas de concreto	15	15		
		15	Blocos de concreto	15	15		
		10	Alvenaria de pedra	10	10		
PAREDES	15	15	Alvenaria dupla Ext.	15	15		
		10	Alvenaria simples "	10	10		
		8	Climax ou similar	8	8		
		8	Madeira dupla	8	8		
		5	Madeira simples	5	5		
		2	Madeira bruta	2	2		
COBERTURA	10	10	Telhas de cim. amianto	10	10		
		8	Telhas de zinco	8	8		
		8	Lajes de concreto	8	8		
		8	Telhas de barro	8	8		
FORRO	10	10	Laje - tijolo - concr.	10	10		
		7	Eduquo	7	7		
		6	Ercatax ou similar	6	6		
		6	Madeira bengal.	6	6		
		1	Madeira bruta	1	1		
		0	Nenhum	0	0		
REVESTIM. INTERNO	15	8	Lambrias	8	8		
		7	Azulejo	7	7		
		5	Reboco simples	5	5		
		0	Nenhum	0	0		
REVESTIM. EXTERNO	15	8	Pastilhas	8	8		
		7	Litocerâmica ou similar	7	7		
		8	Pedra natural	8	8		
		7	Cimento batido	7	7		
		5	" salpicado	5	5		
		3	Reboco simples	3	3		
		0	Nenhum	0	0		
PINTURA	5	5	Óleo	5	5		
		5	Plástica	5	5		
		2	Catão	2	2		
		0	Nenhum	0	0		
PISOS	10	10	Mármore	10	10		
		8	Parquet	8	8		
		9	Vulcapiso	9	9		
		8	Cerâmica	8	8		
		6	Ladrilho hidráulico	6	6		
		5	Madeira m.	5	5		
		3	Cimento alisado	3	3		
		2	Madeira simples	2	2		
		1	Lajes	1	1		
		0	Nenhum	0	0		
ESQUADRIAS	10	10	Alumínio	10	10		
		7	Ferro	7	7		
		8	Madeira de lei	8	8		
		0	Nenhum	0	0		
INSTALAÇÃO SANITÁRIA	6	4	Gabinete sanitário	4	4		
		2	Cozinha	2	2		
		0	Nenhum	0	0		
INSTALAÇÃO ELÉTRICA	4	2	Exposta	2	2		
		4	Embutida	4	4		
		0	Nenhum	0	0		
Total máx.	100	Total apurado					
		Construção em mau estado					
		TOTAL					47

PREFEITURA MUNICIPAL DE SANTO ANGELO

PROPRIETÁRIO - COMPROMISSÁRIO - ENDE 15.948-3

DEPARTAMENTO ADICIONAL DE ESTRADAS DE RODAGEM

14ª RESIDÊNCIA

7 4 0 122 21 0 1 2 3 4 5 6 7 8 9 10 11 12 13 14 15 16 17 18 19 20 21 22 23 24 25 26 27 28 29 30 31 32 33 34 35 36 37 38 39 40 41 42 43 44 45 46 47 48 49 50

APT. P. T. K.

Localização do Imóvel: 1207

Quadra: 00 Lote: Local:

Exerc.	N.º Conhecimento	Aliq.	Valor Venal em NC-R\$	Imposto em NC-R\$	Taxa de Expediente	Taxa de Serv. Urbanos	1.ª Parcela	2.ª Parcela	3.ª Parcela	Data dos Pagamentos
	37		882,00	882,00	44,13	1207				

1. CARACTERÍSTICA DO TERRENO

ESTADO DE CONSERVAÇÃO DA CONSTRUÇÃO: ótimo bom regular mau

5. SERVIÇOS URBANOS

1 Limpeza pública: sim não

2 Iluminação pública: sim não

3 Conservação de calçamento: sim não

4 Vigilância: sim não

6. OPERAÇÃO

1 Passeio: sim não

2 Testada murada: sim não

3 com construção clandestina: sim não

Pontos Valor do m² NC-R\$ + % Coeficiente NC-R\$ Valor do terreno NC-R\$

4 700

Pontos Valor do m² NC-R\$ - % Coeficiente NC-R\$ Valor da construção NC-R\$

1000

Desconto de % H.º NC-R\$ Último valor lançado NC-R\$

2. MELHORAMENTOS DO LOGRADOURO

PAVIMENTAÇÃO

25 Asfalto

20 Paralelepípedo

15 Pedra irregular

10 Meia-fio

5 Sem calçamento

0 Rua projetada

35

45

20

INSTALAÇÕES

25 Água estadual

10 Esgoto cloacal

10 Esgoto pluvial

10 Luz domiciliar

10 Iluminação a mercúrio

10 Iluminação fluorescente

5 Iluminação comum

0 sem iluminação

3. UTILIZAÇÃO

1 Residência

2 Residência própria

3 Residência alugada

4 Comércio

5 Comércio, próprio

6 Comércio, alugado

7 Indústria

8 Indústria própria

9 Indústria alugada

10 Outras:

7. ANOS DE CONSTRUÇÃO

1 até 10

2 10 até 15

3 15 até 20

4 20 até 25

5 25 até 30

6 mais de 30 anos

4. PARTES DO PRÉDIO

FUNDAÇÕES

15 Escasas de concreto

10 Blocos de concreto

10 Alvenaria de pedra

15 Alvenaria dupla Ext.

10 Alvenaria simples "

8 Climalux ou similar

8 Madeira dupla

5 Madeira simples

2 Madeira bruta

PAREDES

10 Telhas de cim. amianto

8 Telhas de zinco

9 Lajes de concreto

8 Telhas de barro

10 Laje - tijolo - conc.

7 Estoque

8 Eucatex ou similar

5 Madeira benef.

1 Madeira bruta

0 Nenhum

COBERTURA

10 Laje - tijolo - conc.

7 Estoque

8 Eucatex ou similar

5 Madeira benef.

1 Madeira bruta

0 Nenhum

FÓRRO

10 Laje - tijolo - conc.

7 Estoque

8 Eucatex ou similar

5 Madeira benef.

1 Madeira bruta

0 Nenhum

REVESTIM. INTERNO

15 Pastilhas

7 Licoerâmicas ou similar

8 Pedra natural

7 Cimento batido

5 " sapicado

3 Reboco simples

0 Nenhum

REVESTIM. EXTERNO

5 Óleo

5 Plástica

2 Carvão

0 Nenhuma

PINTURA

10 Mármore

8 Parquet

9 Volepiso

8 Cerâmica

6 Ladrilho hidráulico

5 Madeira mf.

3 Cimento alisado

2 Madeira simples

1 Lajes

0 Nenhum

PISOS

10 Alumínio

7 Ferro

8 Madeira de lei

0 Nenhuma

ESQUADRIAS

10 Alumínio

7 Ferro

8 Madeira de lei

0 Nenhuma

INSTALAÇÃO SANITÁRIA

4 Gabinete sanitário

2 Cozinha

0 Nenhuma

INSTALAÇÃO ELÉTRICA

2 Exposta

4 Embutida

0 Nenhuma

Total máx. 100

Construção em mau estado

TOTAL

PREFEITURA MUNICIPAL DE SANTO ANGELO
 15.990-5
 PROPRIETÁRIO - COMPROMISSÁRIO - ENDER
 DEPARTAMENTO AUTÔNOMO DE ESTRADAS
 DE RODAGEM
 114ª RESIDÊNCIA

Localização do imóvel: Rua Missões N.º 1207

Quadra 02 Lote 02 Local 02

Z 4 S 0 L 122 23 APT. 3 P 1 T X

Exerc.	N.º Conhecimento	Aliq.	Valor Venal em NCr\$	Imposto em NCr\$	Data dos Pagamentos				
					Taxa de Expediente	Taxa de Serv. Urbanos	1.ª Parcela	2.ª Parcela	3.ª Parcela
		27	84400	84683	42222	108413			

1. CARACTERÍSTICA DO TERRENO

1 Baldio 2 Murado 3 Cercado 4 Plano 5 Alagado 6 Mais alto que a rua 7 Mais baixo que a rua 8 Active. 9 Com construção clandestina 10 Declive 11 Encrastro

5. SERVIÇOS URBANOS

1 Limpeza pública sim não mau regular bom ótimo

2 Iluminação pública sim não mau regular bom ótimo

3 Conservação de calçamento. sim não mau regular bom ótimo

4 Vigilância sim não mau regular bom ótimo

6. ONERAÇÃO

1 Passivo sim não mau regular bom ótimo

2 Testada murada sim não mau regular bom ótimo

3 com construção clandestina sim não mau regular bom ótimo

Pontos Valor do m² NCr\$ + % Coeficiente - % NCr\$

A. C. Valor do terreno NCr\$ 47122

Área constr. m² Valor da construção NCr\$

Área m² Valor da construção NCr\$

Último valor lançado NCr\$

2. MELHORAMENTOS DO LOGRADOURO

PAVIMENTAÇÃO

1 Residência própria 2 Residência alugada 3 Comércio 4 Comérc. próprio 5 Comérc. alugado 6 Indústria 7 Indústria própria 8 Indústria alugada 9 Outras: _____

máx. 25 Asfalto 20 Paralelepípedo 15 Pedra irregular 10 Meio-fio 5 Sem calçamento 0 Rua projetada

35

INSTALAÇÕES

25 Água estadual 10 Esgoto cloacal 10 Esgoto pluvial 10 Luz domiciliar 10 Iluminação a mercúrio 10 Iluminação fluorescente 5 Iluminação comum 0 sem iluminação

45

20

3. UTILIZAÇÃO

1 Residência 2 Residência própria 3 Residência alugada 4 Comércio 5 Comérc. próprio 6 Comérc. alugado 7 Indústria 8 Indústria própria 9 Indústria alugada 10 Outras: _____

7. ANOS DE CONSTRUÇÃO

1 até 10 2 10 até 15 3 15 até 20 4 20 até 25 5 25 até 30 6 mais de 30 anos

4. PARTES DO PRÉDIO	CONT. MÁX.	CLASSIFICAÇÃO DO MATERIAL EMPREGADO	PONTOS	
			P.C. Coef	TOTAL
FUNDAÇÕES	15	15 <input type="checkbox"/> Estacas de concreto 15 <input type="checkbox"/> Blocos de concreto 10 <input type="checkbox"/> Alvenaria de pedra		
PAREDES	15	15 <input type="checkbox"/> Alvenaria dupla Ext. 10 <input type="checkbox"/> Alvenaria simples " 8 <input type="checkbox"/> Cimatax ou similar 8 <input type="checkbox"/> Madeira dupla 5 <input type="checkbox"/> Madeira simples 2 <input type="checkbox"/> Madeira bruta		
COBERTURA	10	10 <input type="checkbox"/> Telhas de cim. amianto 8 <input type="checkbox"/> Telhas de zinco 9 <input type="checkbox"/> Lajes de concreto 8 <input type="checkbox"/> Telhas de barro		
FORRO	10	10 <input type="checkbox"/> Laje - tijolo - concr. 7 <input type="checkbox"/> Estuque 8 <input type="checkbox"/> Escotex ou similar 8 <input type="checkbox"/> Madeira benef. 1 <input type="checkbox"/> Madeira bruta 0 <input type="checkbox"/> Nenhum		
REVESTIM. INTERNO	15	8 <input type="checkbox"/> Ladrilhos 7 <input type="checkbox"/> Azulejo 5 <input type="checkbox"/> Reboco simples 0 <input type="checkbox"/> Nenhum		
REVESTIM. EXTERNO	15	8 <input type="checkbox"/> Pastilhas 7 <input type="checkbox"/> Lito-cerâmica ou similar 8 <input type="checkbox"/> Pedra natural 7 <input type="checkbox"/> Cimento batido 5 <input type="checkbox"/> " salpicado 3 <input type="checkbox"/> Reboco simples 0 <input type="checkbox"/> Nenhum		
PINTURA	5	5 <input type="checkbox"/> Óleo 5 <input type="checkbox"/> Plástica 2 <input type="checkbox"/> Calagem 0 <input type="checkbox"/> Nenhum		
PISOS	10	10 <input type="checkbox"/> Mármore 8 <input type="checkbox"/> Parquet 9 <input type="checkbox"/> Vulcão 8 <input type="checkbox"/> Cerâmica 6 <input type="checkbox"/> Ladrilho hidráulico 5 <input type="checkbox"/> Madeira mf. 3 <input type="checkbox"/> Cimento alisado 2 <input type="checkbox"/> Madeira simples 1 <input type="checkbox"/> Lajes 0 <input type="checkbox"/> Nenhum		
ESQUADRIAS	10	10 <input type="checkbox"/> Alumínio 7 <input type="checkbox"/> Ferro 8 <input type="checkbox"/> Madeira de lei 0 <input type="checkbox"/> Nenhum		
INSTALAÇÃO SANITÁRIA	6	4 <input type="checkbox"/> Gabinete sanitário 2 <input type="checkbox"/> Cozinha 0 <input type="checkbox"/> Nenhum		
INSTALAÇÃO ELÉTRICA	4	2 <input type="checkbox"/> Exposta 4 <input type="checkbox"/> Embutida 0 <input type="checkbox"/> Nenhuma		
Total máx.	100	Total apurado		
Construção em mau estado				
TOTAL				